CASTILA, CENTRO INTERNACIONAL DE ESTUDIOS HISPÁNICOS
PROGRAMA DE ACTIVIDADES, DEL 21 DE NOVIEMBRE AL 4 DE DICIEMBRE DE 2011

Lunes 21

Copa de bienvenida

En la escuela, profesores y todos los estudiantes damos la bienvenida al nuevo curso y a los nuevos alumnos. Nos conocemos, explicamos el programa de actividades y nos regalamos con un tinto de verano y algo para picar.

18:00, Carmen de los Gatos

Martes 22

Cine club

La siguiente sesión nos relata la dura historia de dos niños en *La mala educación*. Dos amigos se reencuentran y rememoran el antiguo amor que los unió en su infancia, bruscamente roto por un cura que abusó de uno de ellos. Subtitulada.

18:00, Carmen de los Gatos

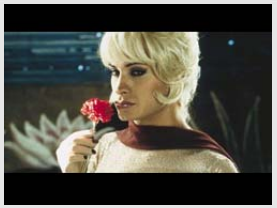

Miércoles 23

Catedral y Capilla Real

Esta tarde veremos la Catedral y el sepulcro de Isabel y Fernando, los Reyes Católicos. Se unen el gótico, el renacimiento y el barroco en esta singular visita que incluye un pequeño museo de pintura flamenca.

17:00, Gran Vía
7,00 € + entrada profesor

Jueves 24

Noche de magia

Estos días se celebra en Granada el Hocus Pocus Festival, una gran oportunidad para disfrutar de la magia. Hemos seleccionado el espectáculo del club Pícaro, uno de los que más animan la noche granadina.

20:30, Plaza Nueva
8,00 € + entrada profesor

Viernes 25

Tapas

Hoy se despiden algunos estudiantes, y pensamos que una tarde de tapas será una buena forma de decirles hasta luego, que no adiós; nos gusta que volváis. El tiempo será frío, pero nuestra despedida será cálida.

14:00, Carmen de los Gatos

Sábado 26

Excursiones de Juan:

Costa Tropical
Las Alpujarras
Córdoba
Sevilla
Antequera y el Torcal

Domingo 27

Excursiones de Juan:

Costa Tropical
Las Alpujarras
Córdoba
Sevilla
Antequera y el Torcal

Lunes 28

Albaicín y Sacromonte

Conocer nuestro entorno, el lugar donde vivimos y trabajamos, es una necesidad, más aún en un barrio tan cargado de historia como el nuestro. Iremos por callejuelas, aljibes, miradores, cármenes, cuevas y paseos de singular belleza.

18:00, Carmen de los Gatos

Martes 29

Cine club

La actriz checa Eliska Sirova participó en una fresca comedia: *A mi madre le gustan las mujeres*. Enredos, complejos y equívocos en la búsqueda de la pareja ideal. Subtitulada para mejor comprensión.

18:00, Carmen de los Gatos

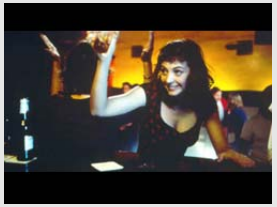

Miércoles 30

Casa Morisca y Bañuelo

A escasos minutos de la escuela se encuentran la casa morisca y el antiguo hammam, el Bañuelo. Estos edificios de época árabe nos servirán para aprender y comprender algunos aspectos de la vida cotidiana en la Granada del siglo XV.

12:45, Carmen de los Gatos

Jueves 1

Tarde de la Constitución

Igual que hablamos de los últimos días de Franco hace dos semanas, ésta vamos a hablar de la Constitución de 1978 y las circunstancias históricas que la rodearon. Fue un momento clave para la joven democracia española en los duros años de transición.

18:00, Carmen de los Gatos

Viernes 2

Tapas

Es viernes y ya no hay clase; creemos que son muy buenas circunstancias para tomar tapas. Si os apuntáis buscaremos buenos sitios, porque otra cosa no habrá en Granada, pero no faltan lugares donde confraternizar y disfrutar la vida.

14:00, Plaza Trinidad

Sábado 3

Excursiones de Juan:

Costa Tropical
Las Alpujarras
Córdoba
Sevilla
Antequera y el Torcal

Domingo 4

Excursiones de Juan:

Costa Tropical
Las Alpujarras
Córdoba
Sevilla
Antequera y el Torcal

Importante: la inscripción y pago de actividades se realiza en la recepción 2 días laborables antes de la fecha fijada. Para cualquier sugerencia, duda... comunicádnoslo.